

MOD. AN (CE)
LIRE
400



MINISTERO DELLE FINANZE
DIREZIONE GENERALE DEL CATASTO E DEI SIST. I.T.E.E.
CATASTO EDILIZIO URBANO (RDL 13-4-1938, n. 652)

MOD. AN (CE)
LIRE
400

Planimetria di u.i.u. in Comune di FORMIGINE via S. ANTONIO civ.

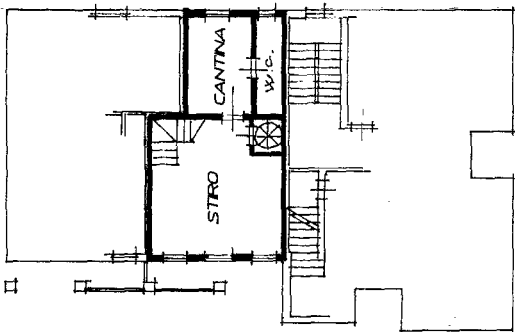

PIANO TERRA H=2.49

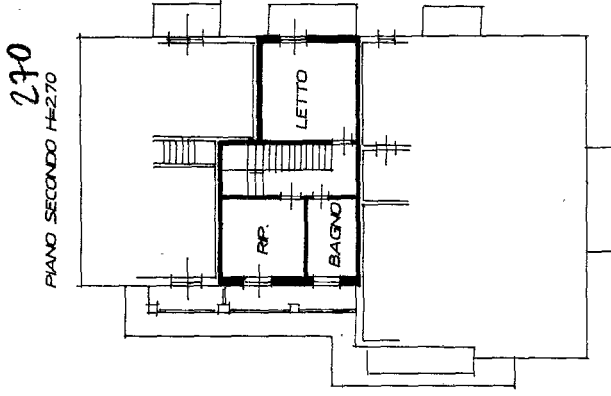

PIANO SECONDO H=2.70

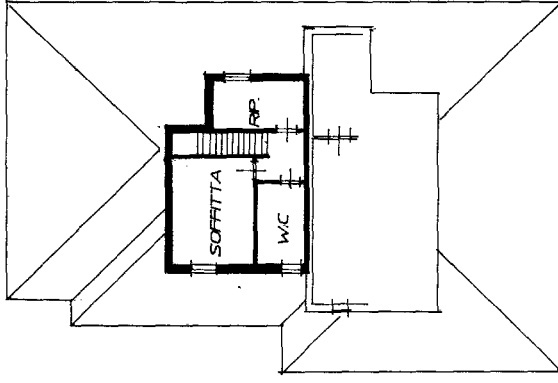

PIANO TERZO (ISO TETTO)
H=2.00

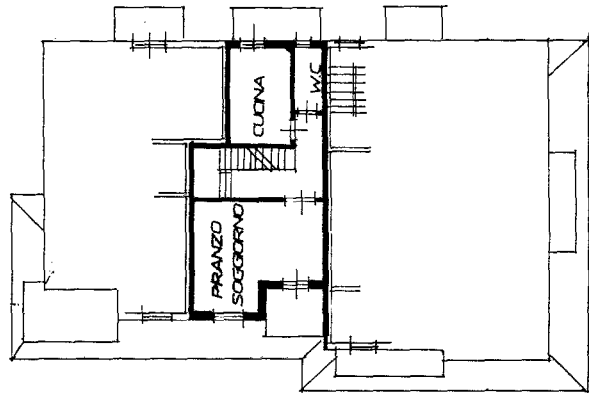

PIANO PRIMO H=2.70

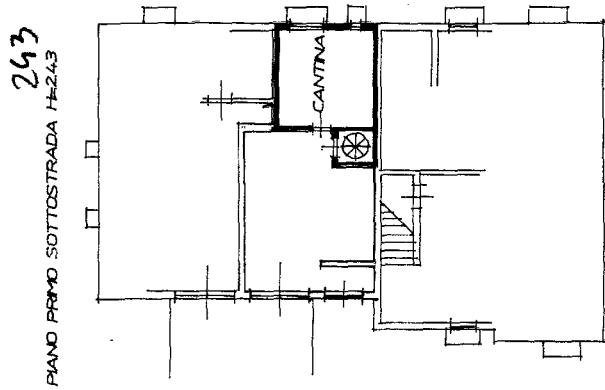

PIANO PRIMO SOTTOSTRADA H=2.43



ORIENTAMENTO

SCALA DI 1:200

RISERVATO ALL'UFFICIO

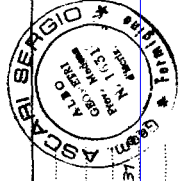

Compilata da GEOM. ASCARI SERGIO
(nome, cognome e nome)
iscritto all'albo de GEOMETRI
della provincia di MODENA n. 1537
data 05.07.90 Firmat. ASARI

Dichiarazione di N.C.
Denuncia di variazione
Identificativi catastali
F. 34 n. 252 1000/01

19 LUG. 1990

P. 2, 3, 7, 1